

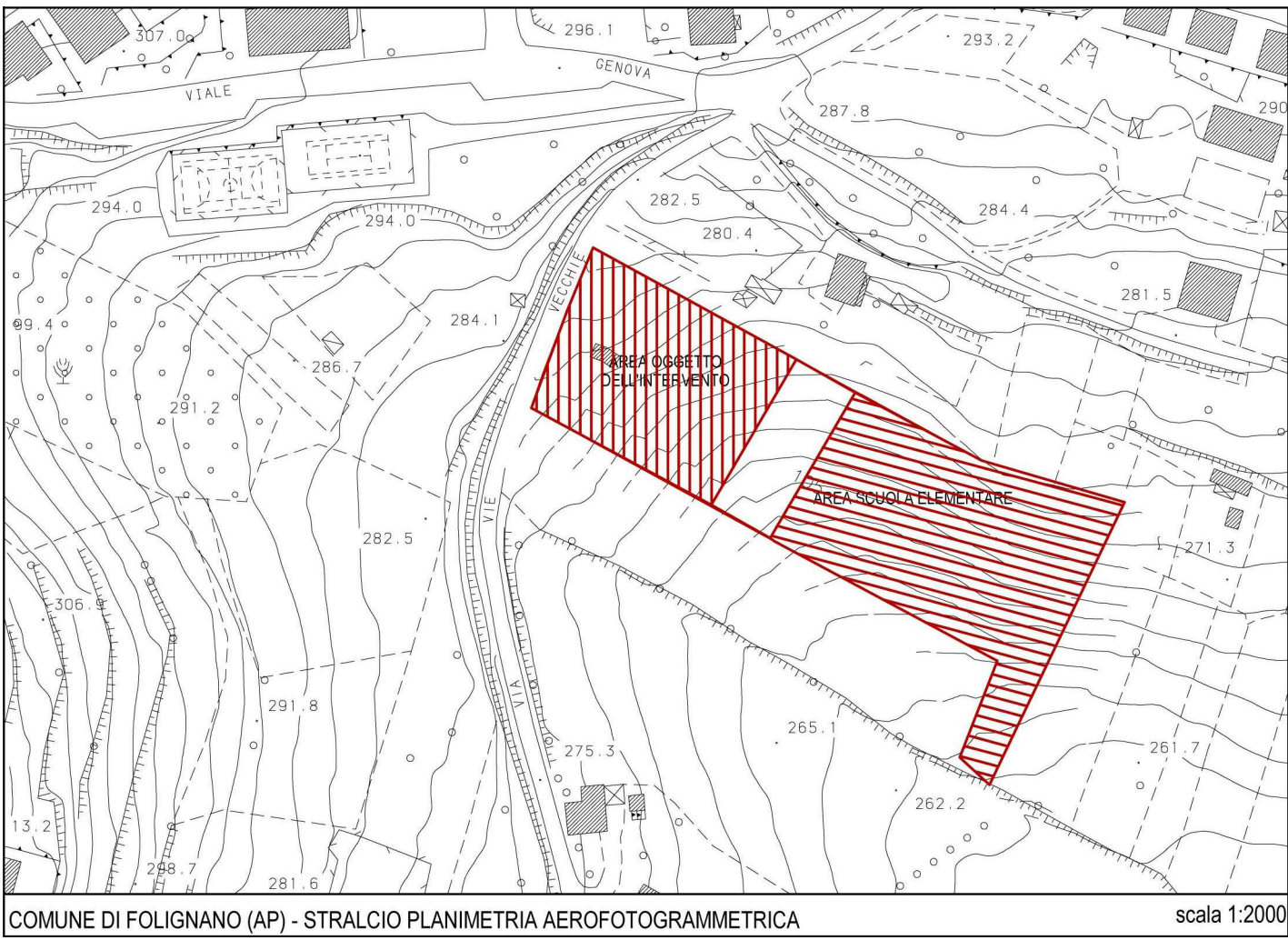

GM-ORTOFOTO
1 : 2000

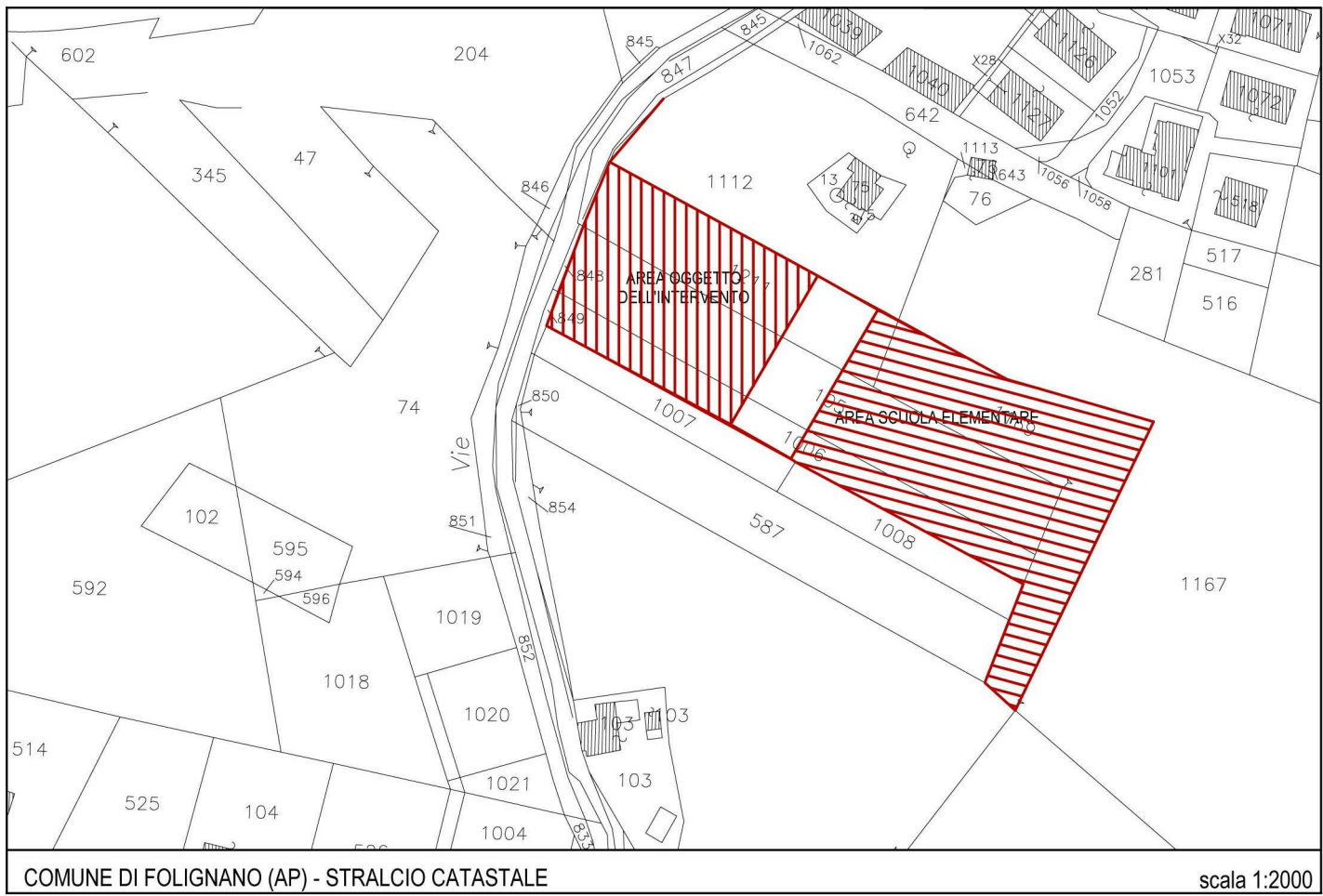

GM-PLANIMETRIA
AREOFOTOGRAMMETRICA
1 : 2000



DATI CATASTALI
1 : 2000

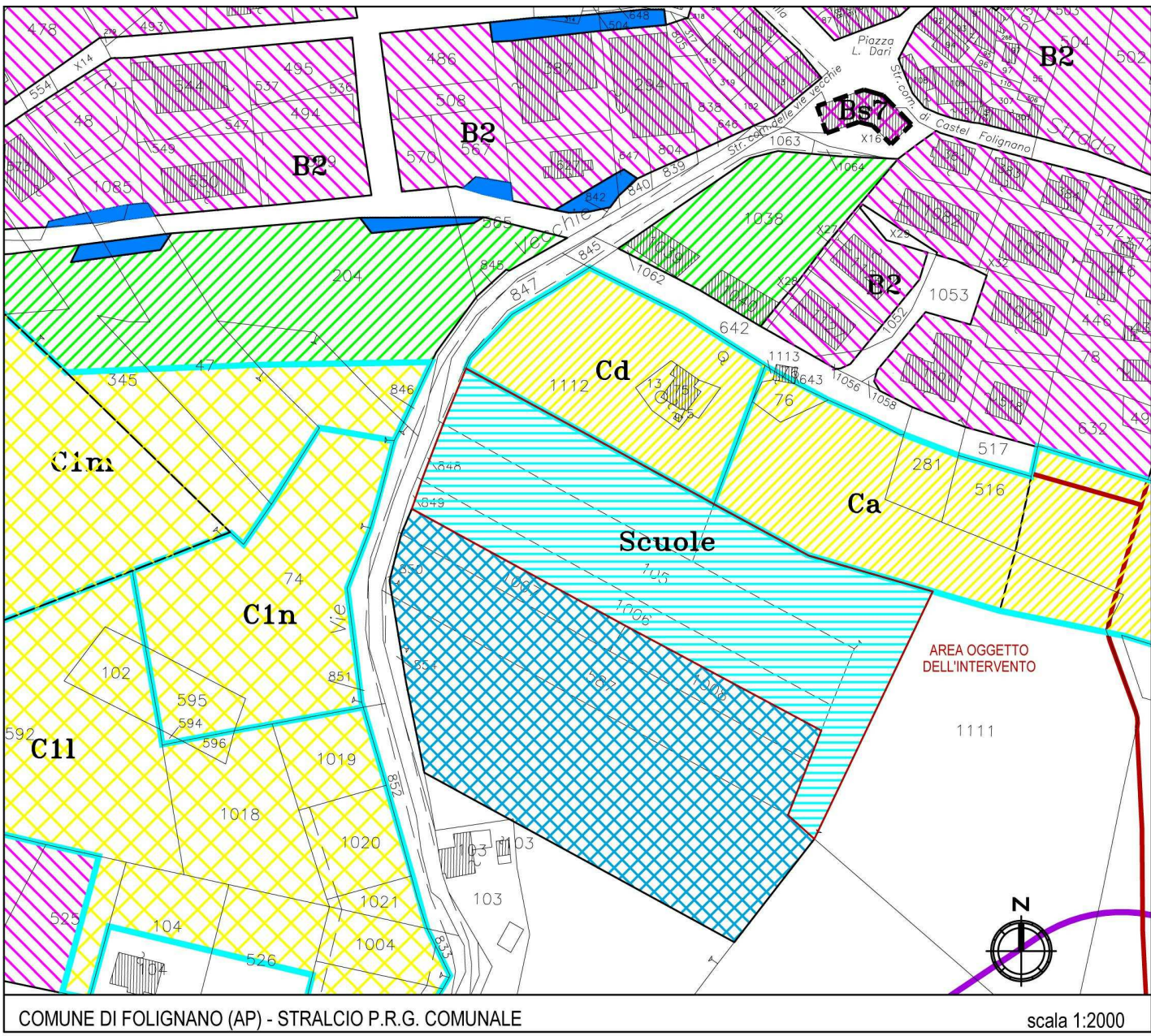

PRG
1 : 2000

- ZONA PER ATTREZZATURE SPORTIVE - (art.20 NTA del PRG)
- ZONE PER ATTREZZATURE DI INTERESSE PUBBLICO - (art.22 NTA del PRG)
CH = Chiesa - S = scuola - M = municipio



FOLIGNANO (AP) REALIZZAZIONE DI MODULI SCOLASTICI PER LA SCUOLA INFANZIA DI PIANE DI MORRO DA REALIZZARE IN FOLIGNANO CAPOLUOGO

PROGETTISTI: STUDIO TECNICO GRUPPO MARCHE
Contrada Potenza,11 62100 Macerata
P.Iva 00141310433
Tel. +39 0733 492522
azienda certificata ISO 9001:2015 - ISO 14001:2015

COLLABORATORI/PROGETTO ARCHITETTONICO: Arch. Elisa Scalabrini
Ing. Jessica Ianni
Arch. Marco Marozzi

Progetto Definitivo

Stato di fatto INQUADRAMENTO URBANISTICO

Repertorio/Posizione 2799/01
Data Giugno 2019
Verificato da AC

D-RA0

Scala		Come indicato
N.	Descrizione	Data
0	Prima Emissione	Giu 2019
1		
2		
3		
4		